問題解決 鉄工所

Win Win

シマダ機工(有)

お客さまが機械部品を外注から調達するときのストレスWin-Winで無くします

マシニング加工.com 検索

Google YAHOO! JAPAN で上位表示されます。

〒485-0806
愛知県小牧市野口1866-5
TEL: 0568-79-1751
FAX: 0568-79-3659
mail: info@shimadakiko.com

ISO9001

設備が空いてますので、お仕事をくださいm(_ _)m

1日8時間以上の作業で残業対応している日　　1日8時間未満の作業で余裕がある日

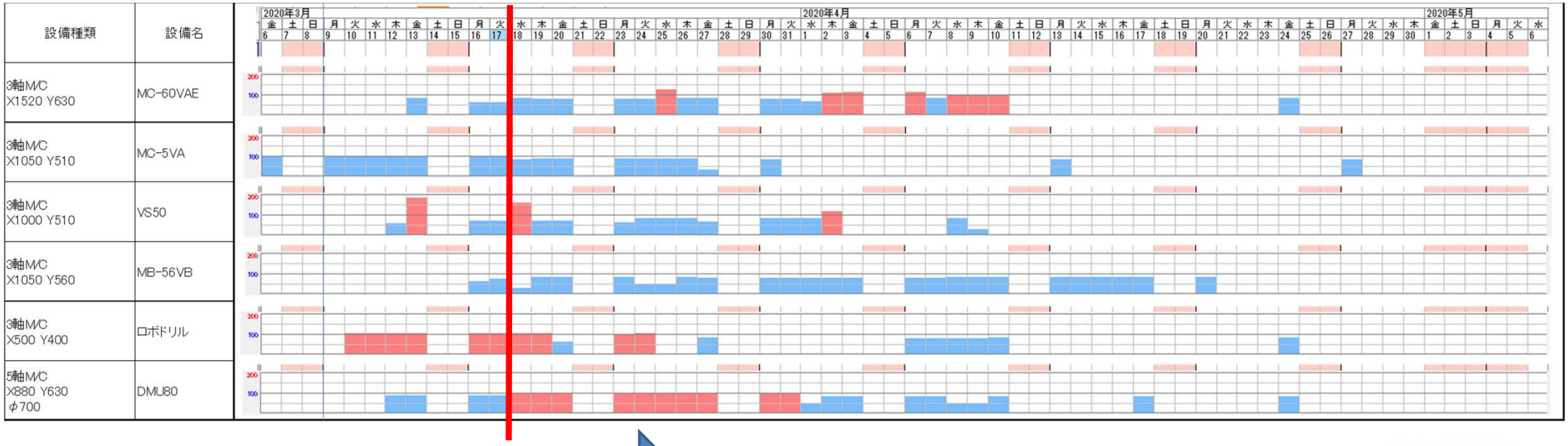

現在

+マシニング設備
- 同時5軸M/C (DMG DMU80T) : X880 Y630 Z630 ﾃｰﾌﾞﾙφ700
- 3軸M/C (オークマ MC-60VAE) : X1520 Y630 Z610 DNC/5面加工
- 3軸M/C (オークマ MB-56VB) : X1050 Y560 Z460 DNC/高剛性
- 3軸M/C (日立精機 VS50) : X1000 Y510 Z450 DNC/金型仕様
- 3軸M/C (オークマ MC-5VA) : X1050 Y510 Z560 DNC/高剛性
- 3軸M/C (Fanuc α-T14iF) : X500 Y400 Z330 DNC/高回転
- 5面加工ｱﾝｸﾞﾙﾍｯﾄﾞ(大昭和) : 全長 230 ｸｲｯｸﾁｪﾝｼﾞ

+旋盤設備
- 汎用旋盤 (ワシノLEO-125A) : 8～14ｲﾝﾁﾁｬｯｸ φ470 L 1250

+測定器
- 三次元測定器 (FARO Prime ARM) : 測定範囲 φ1800mm

+CAD/CAMシステム
- 3D CAD/CAM (OpenMind) : hyperMILL Expert 5ライセンス
- 3D CAD/CAM (Autodesk) : Fusion360 6ライセンス
- CATIA形式、パラソリッド、STEP、IGES、DWG、DXFインポート可能

シマダ機工　有限会社
FAX:　0568-79-3659
e-mail:　info@shimadakiko.com

よろしくお願いいたします
m(_ _)m